Catania

Vauvan jakku, housut ja myssy

Lapsen koko: 50/56, 62/68 ja 74/80 cm
Valmiin jakun mitat:
Vartalon ympärys 48 / 54 / 62 cm
koko pituus 27 / 31,5 / 34,5 cm
hihan sisäpituus 16 / 18 / 19,5 cm
Valmiiden housujen mitat:
Vyötärön ympärys 48 / 52 / 56 cm
lahkeen pituus 14 / 17 / 20 cm
Lanka: Schachenmayr Catania, 100 % puuvillaa, 50 g = 125 m. valkoista (00106) jakkuun 150 / 200 / 250 g, housuihin 150 / 150 / 200 g ja myssyyn 50 g.
Puikot Prym: Nro 2,5-3,5 ja myssyä varten sukkapuikot nro 2,5-3,5 tai käsialan mukaan.
Muut tarvikkeet: 6 mm leveää valkoista satiininauhaa, jakkuun 2 nappia ja housuihin kuminauhaa.
Tiheys: 26 s ja 36 krs sileää neuletta sekä 26 s ja 38 krs pitsineuletta = 10 cm.

Sileä neule: Neulo oikealla oikein ja nurjalla nurin.
Pitsiraitaneuleet: Neulo piirroksen A mukaan, piirroksessa on vain työn oikean puolen krs:t, neulo nurjalla s:t ruutupiirrosten selitysten mukaan.
Pitsineule: Neulo piirroksen B mukaan, piirroksessa on vain työn oikean puolen krs:t, neulo nurjalla s:t nurin. Toista 1.-12. krs:ia.

JAKKU

Takakappale: Luo 65 / 71 / 83 s ja neulo 1 krs nurin nurjalta. Aloita sitten pystypitsineule reuna-s:n sisäpuolella piirroksen A oikeasta reunasta, toista 6 s:n mallikertaa tarpeen mukaan ja neulo reuna-s. Toista 1.-2. krs:ia 5 cm:n ajan. Neulo sitten 2 krs sileää neuletta ja tee sen jälkeen reuna-s:iden sisäpuolella pitsiraita piirroksen A kerrosten 3.-8. mukaan, aloita ja lopeta raita samoin kuin pystypitsineule. Neulo raidan jälkeen 8 krs sileää neuletta, toista raita ja neulo 4 krs sileää neuletta, muuta viimeisellä krs:lla s-luvuksi tasavälein 63 / 73 / 83 s. Aloita sitten pitsineule seuraavasti: neulo reuna-s, 3 s:lla sileää neuletta, toista 10 s:n mallikertaa 5 / 6 / 7 kertaa, neulo piirroksen vasempaan reunaan, neulo 3 s:lla sileää neuletta ja tee reuna-s. Kun kappaleen korkeus on 27 / 31,5 / 34,5 cm, päätä s:t kerralla.
Vasen etukappale: Luo 47 / 53 / 59 s ja neulo 1 krs nurin nurjalta. Tee sitten pitsiraidat ja sileät neuleet kuten takana. Muuta viimeisellä sileän raidan krs:lla s-luvuksi tasavälein 46 / 51 / 60 s. Aloita sitten pitsineule seuraavasti: neulo reuna-s, 3 s:lla sileää neuletta, toista 10 s:n mallikertaa 4 / 4,5 / 5,5 kertaa, neulo 1-1-0 s:lla sileää neuletta ja tee reuna-s. Kun kappaleen korkeus on 17 / 20 / 22 cm, kavenna etureunassa (=kappaleen vasen reuna) pääntietä varten 1 s joka krs 17 / 15 / 21 kertaa ja vielä joka 2. krs 9 / 13 / 12 kertaa. Kun kappaleen korkeus on 27 / 31,5 / 34,5 cm, päätä olan 20 / 23 / 27 s kerralla.
Oikea etukappale: Neulo vasemman peilikuvaksi.
Hihat: Luo 35 / 35 / 41 s ja neulo 1 krs oikein nurjalta ja tee sitten reuna-s:iden sisäpuolella pitsiraita A piirroksen krs:ten 5.-8. mukaan. Lisää viimeisellä krs:lla 2 s tasavälein =37 / 37 / 43 s. Neulo sitten 4 krs sileää neuletta ja aloita sen jälkeen pitsineule seuraavasti: neulo reuna-s, sitten 0 / 0 / 3 s:lla sileää neuletta, aloita pitsineule piirroksen B oikeasta reunasta, toista 10 s:n mallikertaa 3 kertaa, neulo piirroksen vasempaan reunaan, neulo 0 / 0 / 3 s:lla sileää neuletta ja tee reuna-s. Neulo jatkossa s:t tässä järjestyksessä ja lisää samalla molemmissa reunoissa 1 s joka 6. / 4. / 4. krs kunnes työssä on 55 / 65 / 75 s. Kun hihan pituus on 16 / 18 / 19,5 cm, päätä s:t kerralla.
Viimeistely: Levitä kappaleet kosteitten liinojen alle mittoihinsa ja anna kuivua. Ompele olka-, sivu- ja hihasaumat ja kiinnitä hihat. Virkkaa sitten etureunoihin ja pääntien reunaan nirkkoreunus. **1.krs:** tee ks:ita. **2.krs:** tee 4 kjs ja sitten 1 ks näistä 3:teen kjs:aan, *jätä 2 ks väliin, tee 1 ks, 3 kjs ja sitten 1 ks näistä ensimmäiseen kjs:aan*, toista *-*. Kiinnitä napit vasempaan etukappaleeseen 7 / 9 / 9 cm:n päähän etureunasta ja napita ne toisen etukappaleen nirkkoihin. Pujota satiininauhat reikäkerroksiin kuvan mukaan ja solmi ne ruseteille.

HOUSUT

Aloita toisesta lahkeensuusta: Luo 71 / 75 / 81 s ja neulo 1 krs oikein nurjalta puolelta. Aloita sitten pitsineule seuraavasti: neulo reuna-s, 0 / 2 / 2 s:lla sileää neuletta, aloita pitsineule piirroksen A oikeasta reunasta, toista 6 s:n mallikertaa 11 / 11 / 12 kertaa, neulo 0 / 2 / 2 s:lla sileää neuletta ja tee reuna-s. Toista piirroksen 1.-2. krs:ia kunnes lahkeen pituus on 3 cm. Tee sitten piirroksesta krs:t 3.-8. Aloita sen jälkeen sileä neule ja lisää samalla molemmissa reunoissa joka 6. / 8. / 10. krs

5x1 s =81 / 85 / 91 s. Kun lahkeen pituus on 14 / 17 / 20 cm, päätä molemmissa reunoissa haaraa varten joka 2. krs 1x3 s, 1x2 s ja 3x1 s =65 / 69 / 75 s. Kun haaran korkeus on 13 / 15 / 17 cm, neulo 1 o, 1 n –joustinneuletta 3 cm. Päätä s:t kerralla löyhästi.
Tee toinen lahje samoin.
Viimeistely: Levitä kappaleet alustalle mittoihinsa, kostuta sumuttamalla ja anna kuivua. Ompele saumat. Taita ja kiinnitä vyötäröltä joustinneule nurjalle kaksinkertaiseksi ja pujota samalla päärmeen sisään kuminauha. Pujota lopuksi satiininauhat lahkeensuihin.

MYSSY

Päänympärys: 32 / 35 cm.
Luo sukkapuikoille 84 / 90 s, neulo suljettuna neuleena 1 krs oikein ja sitten pitsineuletta piirroksen A mukaan, eli toista 6 s:n mallikertaa 14 / 15 kertaa ja toista 1.-2. krs:ia (neulo 2. krs:t kokonaan oikein). Kun olet neulonut pitsineuletta 10 krs, käännä työ nurin päin ja jatka kaikilla s:illa sileää. Kun olet neulonut sileää 6 / 7 cm, tee piirroksesta A pitsiraita eli krs:t 3.-8. (neulo nyt 4. krs nurin ja 6. sekä 8. krs oikein) ja neulo 5 krs oikein. Toista pitsiraita ja neulo loput myssystä sileänä neuleena. Merkitse ylemmän raidan jälkeen joka 7. / 6. s ja neulo sitten joka 2. krs merkitty s ja sitä edeltävä s oikein yhteen. Kun työssä on jäljellä 12 / 15 s, neulo koko krs:n ajan 2 s oikein yhteen. Katkaise lanka, vedä se kaksinkertaisena loppujen s:iden läpi, kiristä ja päätä hyvin. Taita lopuksi myssyn alareunan pitsineule työn päälle.

Ruutupiirros A:Pitsiraitaneule ja pitsineule

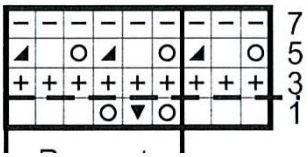

6 s:n mallikerta toistuu

Ruutupiirros B: Pitsineule

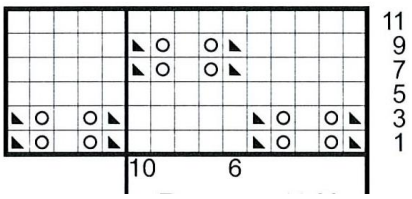

10 s:n mallikerta toistuu

Ruutupiirrosten selitykset:

□ = oikea s
⊞ = ainaoikeinneule-s, neulo oikealla ja nurjalla oikein

⊟ = nurja s
⊙ = langankierto puikolle

◢ = neulo 2 s oikein yhteen

◣ = nosta 1 s neulomatta, neulo 1 s oikein ja vedä nostettu s neulotun yli

▼ = nosta 1 s neulomatta, neulo 2 s oikein yhteen ja vedä nostettu s kavennuksen yli

½ takakappaletta

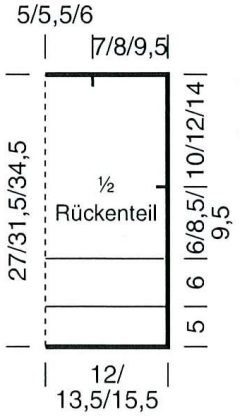

Vasen etukappale

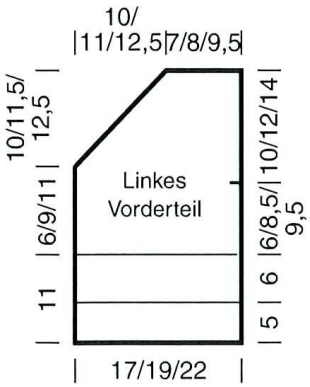

½ hihaa

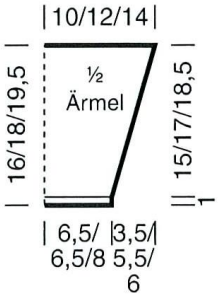

½ housusta

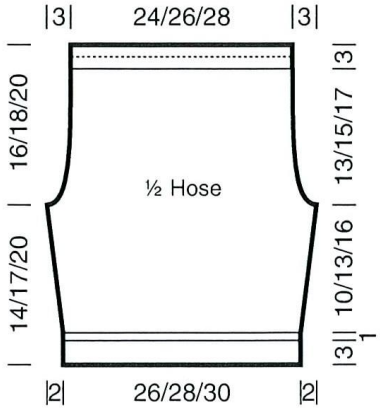

Copyright: MEZ GmbH

Prym Consumer Finland Oy
Huhtimontie 6, 04200 Kerava
puh 09-274871