Catania
Kietaisujakku

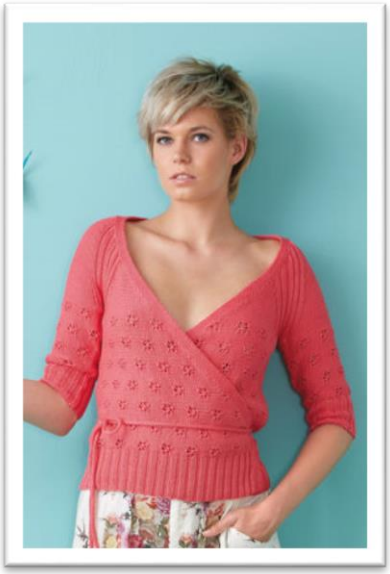

Koko: XS-S-M-L-XL
Valmiin neuleen mitat: Vartalonympärys 72-82-96-106-120 cm, kokopituus 51-52-54-56-58 cm ja hihan sisäpituus 20 cm.
Langanmenekki: Schachenmayr Catania -lankaa 400-450-500-550-600 g korallinpunaista (00256).
Puikot Prym: Nro 2,5 ja 3 tai käsialan mukaan.
Muut tarvikkeet: 2 sukkapuikkoa nro 2,5-3 tai neulontanukke.
Tiheys: 25 s ja 36 krs pitsineuletta paksummilla puikoilla = 10 cm.
Joustinneuleet: 1 o, 1 n ja 2 o, 2 n. **Sileä nurja neule:** neulo oikealla nurin ja nurjalla oikein. **Pitsineule:** neulo piirroksen ja ohjeen mukaan. Piirroksessa on vain työn nurjan puolen krs:t ja piirroksen lukeminen aloitetaan aina sen vasemmasta reunasta. Neulo oikean puolen krs:illa s:t ja langankierrot nurin jos symbolien selityksissä ei neuvota tekemään jotain muuta. Toista 1.-24. krs:ia. **1 s:n kavennukset reunoissa**: neulo oikeasta reunasta reuna-s, 1 o, 2 n, 2 o, 2 n, 2 o, 2 n yhteen, neulo samaa kerrosta kunnes toisessa reunassa on jäljellä 12 s, neulo 2 s takareunoistaan nurin yhteen, neulo 2 o, 2 n, 2 o, 2 n, 1 o, reuna-s. **2 s:n kavennukset reunoissa**: neulo oikeasta reunasta reuna-s, 1 o, 2 n, 2 o, 2 n, 2 o, 3 n yhteen, neulo samaa kerrosta kunnes toisessa reunassa on jäljellä 13 s, neulo 3 s takareunoistaan nurin yhteen, neulo 2 o, 2 n, 2 o, 2 n, 1 o, reuna-s.
Takakappale: Luo paksummille puikoille 94-102-122-134-154 s ja neulo 2 o, 2 n -joustinneuletta 8 cm. Muuta viimeisellä eli oikean puolen krs:lla s-luvuksi tasavälein 93-103-123-133-153 s. Aloita sitten nurjan puolen krs:lla pitsineule piirroksen vasemmasta reunasta, toista 10 s:n mallikertaa 8-9-11-12-14 kertaa ja neulo piirroksen toiseen reunaan. Neulo jatkossa s:t tässä järjestyksessä. Kun kappaleen korkeus on 32 cm, lisää molemmissa reunoissa 1 s = 95-105-125-135-155 s. Aloita sitten oikean puolen krs:lla mallineuleet ja raglankavennukset seuraavasti: reuna-s, 1 o, 2 n, 2 o, 2 n, 2 o, 3 s nurin yhteen, 69-79-99-109-129 n, 3 n takareunoistaan yhteen, 2 o, 2 n, 2 o, 2 n, 1 o ja neulo reuna-s. Kavenna sitten molemmissa reunoissa 10 s:n sisäpuolella ensin joka 4. krs 17-3-2-2-2x2 s. Kavenna sen jälkeen **koossa S:** *joka 2. krs 1x2 s ja joka 4. krs 4x2 s*, toista *-* vielä 2 kertaa ja kavenna joka 2. krs 1x2 s ja joka 4. krs 1x1 s. **Koossa M:** *joka 2. krs 1x2 s ja joka 4. krs 3x2 s*, toista *-* vielä 4 kertaa. **Koossa L:** *joka 2. krs 1x2 s ja joka 4. krs 3x2 s*, toista *-* vielä 4 kertaa ja kavenna joka 2. krs 1x2 s ja joka 4. krs 1x1 s. **Koossa XL:** *joka 2. krs 1x2 s ja joka 4. krs 2x2 s*, toista *-* vielä 7 kertaa ja kavenna joka 2. krs 1x2 s ja joka 4. krs 1x1 s. Kun raglan korkeus on 19-20-22-24-26 cm, päätä loput 23-23-33-37-41 s kerralla.
Oikea etukappale: Luo paksummille puikoille 83-91-111-123-143 s ja neulo 2 o, 2 n -joustinneuletta 8 cm. Muuta viimeisellä eli oikean puolen krs:lla s-luvuksi tasavälein 83-93-113-123-143 s. Aloita sitten nurjan puolen krs:lla pitsineule piirroksen vasemmasta reunasta, toista 10 s:n mallikertaa 7-8-10-11-13 kertaa ja neulo piirroksen toiseen reunaan. Neulo jatkossa s:t tässä järjestyksessä. Kun kappaleen korkeus on 10 cm, aloita kappaleen oikeassa reunassa pääntien viistotus eli kavenna joka 2. krs *4-4-3-3-2x1 s ja 1-1-2-2-3x2 s*, toista *-* kunnes kaikki s:t on kavennettu.
HUOM: kun kappaleen korkeus on 32 cm, aloita oikean puolen krs:lla mallineuleet ja raglankavennukset seuraavasti: reuna-s, neulo sileää nurjaa kunnes puikolla on jäljellä 13 s, neulo 3 s takareunoistaan nurin yhteen ja neulo 2 o, 2 n, 2 o, 2 n, 1 o, reuna-s. Kavenna sitten sivussa 10 s:n sisäpuolella ensin joka 4. krs 5-3-2-2-2x2 s. Kavenna sen jälkeen **koossa S:** joka 2. krs 1x2 s ja joka 4. krs 4x2 s. **Koossa M:** *joka 2. krs 1x2 s ja joka 4. krs 3x2 s*, toista *-* vielä kerran. **Koossa L:** *joka 2. krs 1x2 s ja joka 4. krs 3x2 s*, toista *-* vielä kerran ja kavenna joka 2. krs 1x2 s ja joka 4. krs 1x1 s. **Koossa XL:** *joka 2. krs 1x2 s ja joka 4. krs 2x2 s*, toista *-* vielä 3 kertaa.
Vasen etukappale: Neulo oikean etukappaleen peilikuvaksi.
Oikea hiha: Luo paksummille puikoille 58-58-62-66-70 s ja neulo 2 o, 2 n -joustinneuletta 8 cm. Muuta viimeisellä eli oikean puolen krs:lla s-luvuksi tasavälein 63-63-63-73-73 s. Aloita sitten nurjan puolen krs:lla pitsineule piirroksen vasemmasta reunasta, toista 10 s:n mallikertaa 5-5-5-6-6 kertaa ja neulo piirroksen toiseen reunaan. Neulo jatkossa s:t tässä järjestyksessä. Lisää samalla molemmissa reunoissa 1 s joka 6.-4.-3.-4.-3. krs kunnes työssä on 75-81-87-93-99 s. Kun hihan pituus on 20 cm, aloita mallineuleet ja raglankavennukset seuraavasti: reuna-s, 1 o, 2 n, 2 o, 2 n, 2 o, 2 s nurin yhteen, 51-57-63-69-75 n, 2 n takareunoistaan yhteen, 2 o, 2 n, 2 o, 2 n, 1 o ja neulo reuna-s. Kavenna sitten molemmissa reunoissa 10 s:n sisäpuolella ensin joka 2. krs 1-2-3-4-5x1 s ja joka 4. krs 10-10-11-11-12x1 s =51-55-57-61-63 s. Kun raglan korkeus on 12-13-15-17-19 cm, jatka vasemmassa reunassa 10 s:n sisäpuolella raglankavennuksia eli kavenna vielä joka 4. krs 7-7-7-8-8x1 s ja päätä **samanaikaisesti** oikeassa reunassa pääntietä varten joka 2. krs 1x6 s, 1x4 s, 2x3 s, 12-14-15-16-17x2 s, 1-1-1-2-2x1 s ja vielä joka 4. krs 1x1 s. Päätä loput 2 s kerralla.
Vasen hiha: Neulo oikean hihan peilikuvaksi.

Pääntien reunuskaitale: Luo ohuemmille puikoille 9 s ja neulo 1 o, 1 n -joustinneuletta 150-160-184-198-220 cm, päätä s:t.
Viimeistely: Levitä kappaleet alustalle mittoihinsa, kostuta sumuttamalla ja anna kuivua. Ompele raglan, sivu- ja hihasaumat. **HUOM:** jätä oikeaan sivusaumaan 10 cm:n korkeudelle 1 cm:n aukko vyötä varten. Kiinnitä pääntien reunuskaitale etureunoihin ja pääntien reunaan. Luo sukkapuikolle (tai tee neulontanukella) 4 s ja neulo 4 s oikein. *Älä käännä työtä vaan siirrä s:t ja lanka puikon oikeaan päähän ja neulo ne oikein*, toista *-*. Tee tähän tapaan 2 nyöriä, toisen pituudeksi 55-60-65-70-75 cm ja toisen 95-110-115-120-125 cm. Päätä s:t. Kiinnitä lyhyempi nyöri oikean etukappaleen pääntien alareunaan 10 cm:n päähän helmasta ja kiinnitä toinen nyöri vastaavaan kohtaan vasemman etukappaleen alareunaan.

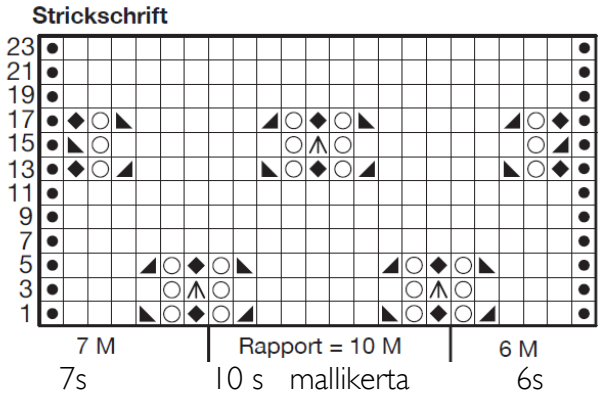

= reuna-s
= neulo s nurjalla oikein ja työn oikealla puolella nurin
= neulo s nurjalla takareunastaan oikein ja työn oikealla puolella takareunastaan nurin
= ota langankierto puikolle
= neulo 2 s oikein yhteen
= nosta 1 s neulomatta, neulo 1 s oikein ja vedä nostettu s neulotun yli
= nosta 2 s neulomatta, neulo 1 s oikein ja vedä nostetut s:t neulotun yli

Takakappale

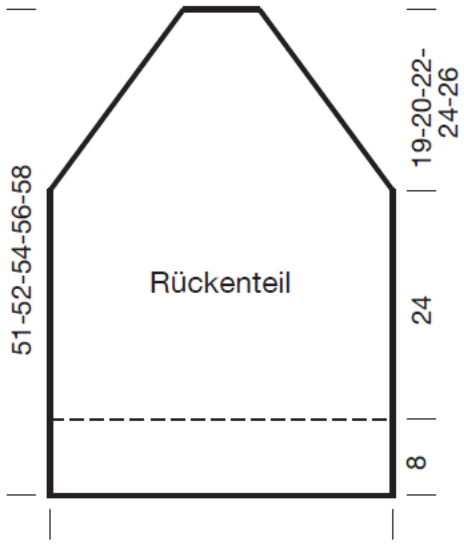

36-41-48-53-60

Oikea etukappale

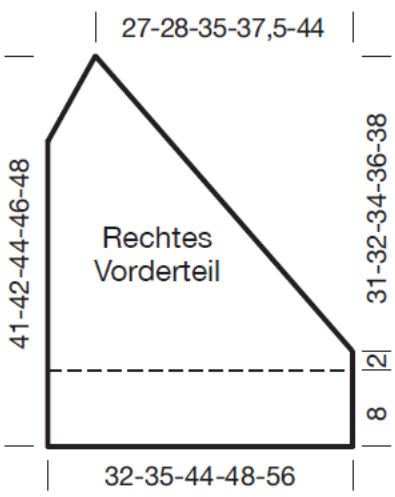

Oikea hiha

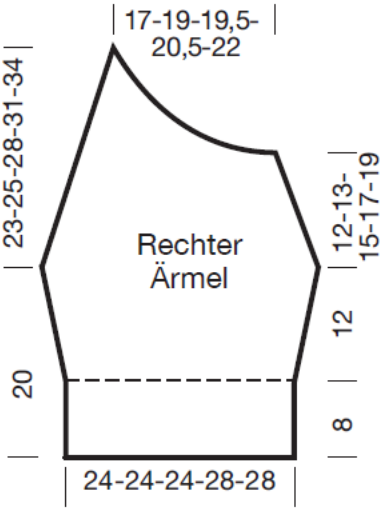

Copyright: MEZ GmbH

Prym Consumer Finland Oy
Huhtimontie 6, 04200 Kerava
puh 09-274871